鷹拓
S A NG

FIRE ALAR

号

火灾自动报警系统简介

- SY-BUS
-
- ID ID

Feature

- GB4717-2024 Д Д ЖGB16806-2006 Д Д;
- 7 й ;
- CANЖ485Ж4GЖwiЇЖ ЖUSB ;
- й Ж ш
- FEBUS ш
- й USB ш
- й ;
- й 3 ;
- 1 й1 ;
- ;
- ж

Parameter

	JB-LBZ-YKS6800L
	4 й 254 й 1016
	8
	40
	AC220V й 50Hz
	2 12V/4.5Ah
	-20 Ї ~+60 Ї
	-10 Ї ~+40 Ї
	Ó 95%RH(40Ò2 Ї)
	445mm ī 600mm ī 150mm

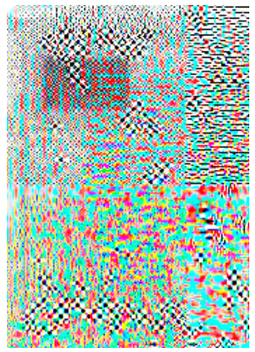

Feature

- GB4717-2024 Д Д ЖGB16806-2006 Д Д;
- 7 й ;
- CANЖ485Ж4GЖwiЇЖ ЖUSB ;
- й Ж ш
- FEBUS ш
- й USB ш
- й ;
- й 3 ;
- 1 й1 ;
- ;
- ж

Parameter

	JB-LTZ-YKS6800L
	16 й 254 й 4064
	112
	560
	AC220V й 50Hz
	2 12V/24Ah ( )
	-20 Ї ~+60 Ї
	-10 Ї ~+40 Ї
	Ó 95%RH(40Ò2 Ї)
	1080mm ī 1325mm ī 1040mm(/ ж

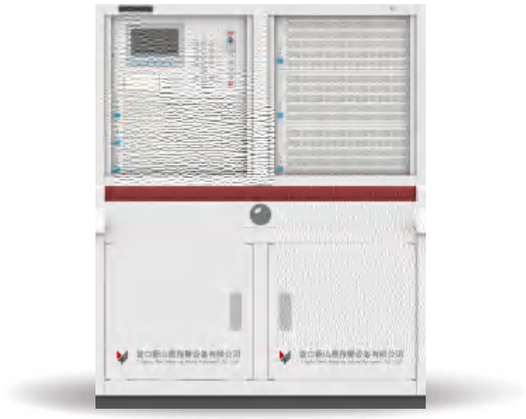

H NYING

Feature

- й ;
- й ;
- ;
- й
- ID ж

Parameter

	DC24V(DC16V
	Ó 170uA
	Ó 1mA

:<95 : -20 ı ~70 ı

Feature

H NYING

Feature

Feature

- й й ;
- й ;
- / й ;
- ID ж

Parameter

	JY-G-YKS6100HT
	DC24V
	Ó 400uA
	: Ó 95%
	: -10 ì ~55 ì

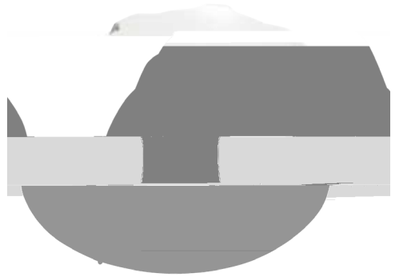

Feature

- й ;
- й ;
- ;
- ID ж

Parameter

	J-SAP-YKS5120
	DC24V(DC16V~DC27V)
	Ó 300uA
	Ó 1mA
	DC30V/0.5A
	: Ó 92%; :-20 ì ~70 ì

Feature

- й ;
- ;
- й ;
- ID ж

Parameter

	JW-Z0-YKS5110
	DC24V(DC16V~DC27V)
	Ó 300uA
	Ó 1mA
	й й
	: Ó 92%; :-20 ì ~70 ì

Feature

- й ;
- й ;
- ш
- ш
- ;
- ID ж

Parameter

	XA-YKS5130
	DC24V(DC16V~DC27V)
	Ó 170uA
	Ó 1mA
	DC30V/0.5A
	Ó 92%; :-20 ì ~70 ì

Parameter

	JY-G-YKS5100Ex
	0 l й +55 l
	Ó 92% e 40Ò2 l ж
	DC24V
	Ó 220uA
	1mA
	1 й 254
	Ex db ib ⌋ C T6 Gb
	G1/2

Parameter

	JW-ZO-YKS5110Ex
	0 l й +55 l
	Ó 92% e 40Ò2 l ж
	DC24V
	Ó 170uA
	1mA
	Ū103mm ī 45mm
	1 й 254
	Ex ib ⌋ C T6 Gb

Parameter

	JW-ZO-YKS5110Ex
	0 l й +55 l
	Ó 92% e 40Ò2 l ж
	DC24V
	Ó 170uA
	1mA
	1 й 254
	Ex db ib ⌋ C T6 Gb
	G1/2

Parameter

	J-SAP-YKS5120Ex
	-10 l й +55 l
	Ó 92% e 40 l ж
	DC24V(DC16V й DC27V)
	Ó 170uA
	Ó 1mA
	DC30V/0.5A
	94mm ī 94mm ī 43mm
	1 й 254
	Ex ib ⌋ C T6 Gb

Parameter

	JY-G-YKS5100Ex
	0 l й +55 l
	Ó 92% e 40Ò2 l ж
	DC24V
	Ó 220uA
	1mA
	1 й 254
	Ex ib ⌋ C T6 Gb

Parameter

	JB-YKS5312Ex
	0 l й +55 l
	Ó 92% e 40 l ж
	24V
	Ó 170uA
	1.0Hz й 1.5Hz
	3.0s й 4.0s
	70dB й 100dB
	180mm x 127mm x 85mm
	1 й 254
	Ex d ⌋ C T6 Gb/Ex tD A21 IP65 T85 l

Parameter

	J-SAP-M(5)DEx
	Exd Ⅱ CT6 Gb/EX tD A21 IP65 T85 ℃
	к 10 ℃ й 55 ℃
	92 в
	80 й 110Kpa
	й
	DC24V
	1.5mA-3mA
	M20X1.5
	G1/2
	155mm ī 125mm ī 80mm

Parameter

	JKM-YKS4210C
	Exd Ⅱ CT6 Gb/EX tD A21 IP65 T85 ℃
	1
	DC24V й 2A
	Ó 350ÀA
	Ó 2mA
	18-24V
	180mm ī 128mm ī 64mm
	G1/2

Feature

- SY4 YB5XXXX ш
- ;
- YB5XXXX ;
- й 2 1.5V5# 20000 й й ж

Parameter

	JQ-YKS5160
	DC3V(2 1.5VAA5#)
	Ó 10mA
	Ó 100mA
	SY4 YB5XXXX
	LCD й
	: Ó 95%; :-20 ℃ ~70 ℃

Feature

- й ш ;
- й ;
- ;
- ;
- ID ж

Parameter

	JB-YKS5312
	DC24V(DC16V~DC27V)
	Ó 300uA
	й й й
	3mA
	1.5Hz
	4s
	75dB~120dB
	: Ó 95%; : -20 ℃ ~70 ℃

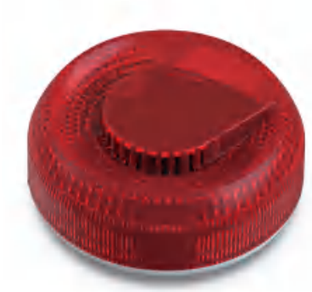

Feature

- й ;
- й ш
- й ш
- й Ж ш
- й ш
- ID ш
- Ж ш
- 3 ж

Parameter

	JX-YKS5310
	DC24V(DC16V~DC27V)
	Ó 1mA
	512
	: Ó 95%; : -20 ℃ ~70 ℃